

# CELKOVÁ SITUÁCIA

ÚPLNÁ UZÁVIERKA ŽEL. PŘECESTIA V ŽKM 22,820  
SP 1465 NA CESTE č. III-3765, MEDZI OBCAMI  
DÚBRAVKA - BUDKOVCE, NA TRATI MAŤOVCE ŠR  
- HANISKA PRI KOŠICIACH ŠR

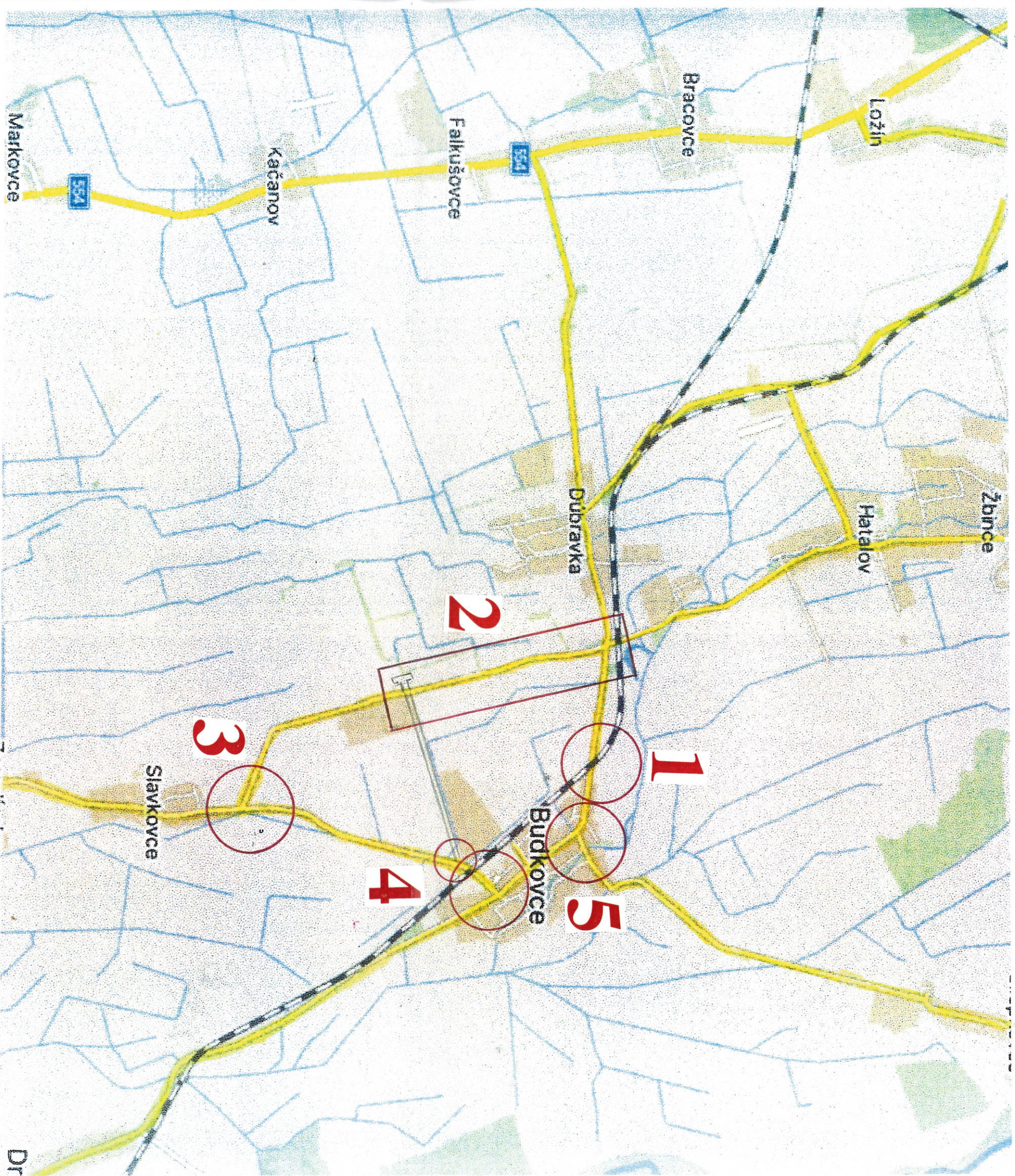

Dr

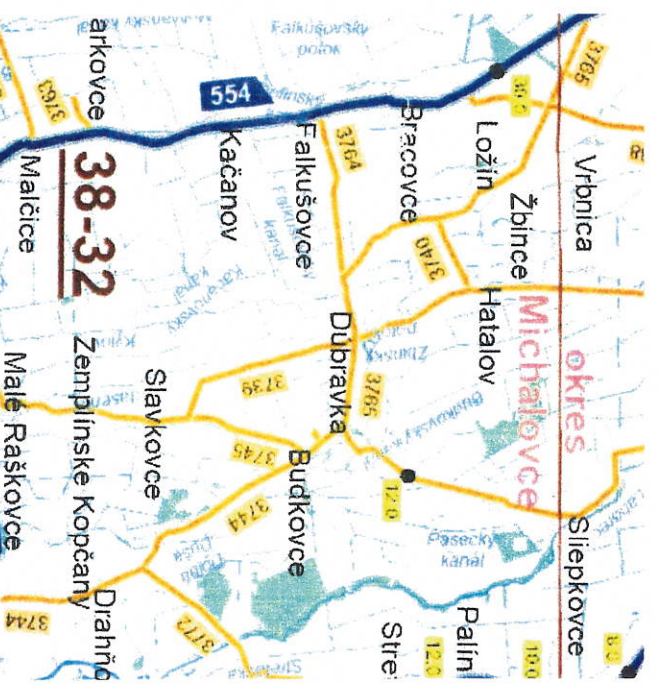



**PRACOVNÉ MIESTO MIMO OBEC**

ÚPLNÁ UZÁVIERKA ŽEL. PRIECESTIA V ŽKM 22,820  
SP 1465 NA CESTE č. III-3765, MEDZI OBCAMI  
DÚBRAVKA - BUDKOVCE, NA TRATI MAŤOVCE ŠR  
- HANISKA PRI KOŠICIACH ŠR

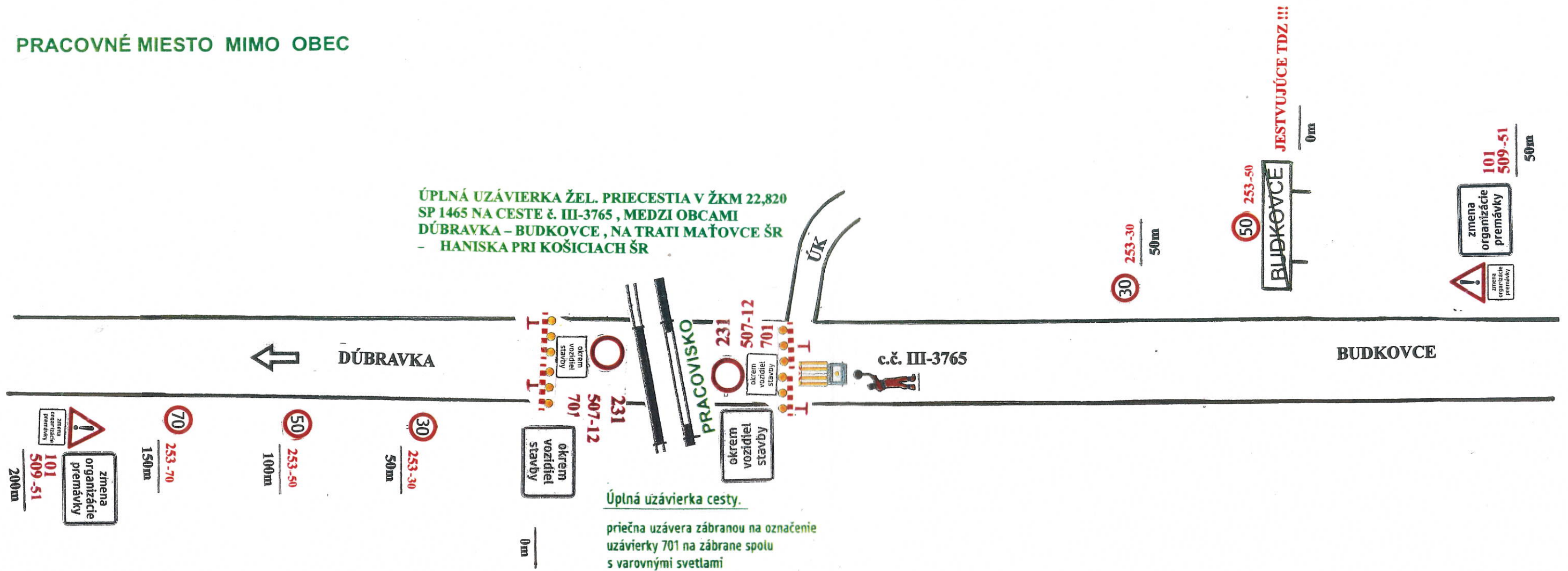

**POZNÁMKA :**

**INVESTOR, PRÍPADNE REALIZÁTOR STAVBY VČAS A VHODNÝM SPÔSOBOM OBOZNÁMI OBYVATEĽOV A DOTKNUTÉ PREVÁDZKY DANEJ LOKALITY O TERMÍNE A DĹŽKE UZÁVIERKY ŽEL. PRIECESTIA**

**V PRÍPADE POTREBY VJAZD A VÝJAZD PRACOVNÝCH VOZIDIEL DO OBLASTI PRACOVISKA ZABEZPEČÍ REGULOVČÍK !!!**

**JESTVUJÚCE DOPRAVNÉ ZNAČKY, KTORÉ BY BOLI V ROZPORE S NAVRHOVANOU ÚPRAVOU, JE NUTNÉ DOČASNE ZNEPLATNIŤ !!!**



Útvar dopravného inžinierstva  
Košice, s.r.o.  
Hlinkova 39, 040 01 Košice  
IČO: 36 182 541  
IČ DPH: SK2020042596

TÁTO DOKUMENTÁCIA JE DUŠEVNÝM MAJETKOM ZHOTOVITEĽA.  
ŽIADNA ČASŤ TEJTO DOKUMENTÁCIE NESMIE BYŤ REPRODUKOVANÁ ALEBO POUŽITÁ BEZ JEHO PÍSMENNÉHO POVOLENIA

Vypracoval: <b>BOBAL'OVÁ</b>	Zodp. projektant: <b>Ing. BÉREŠ Z.</b>	Kreslil: <b>BOBAL'OVÁ</b>	<b>ÚDI Košice s.r.o</b>	
Kraj: <b>KOŠICKÝ</b>	Okres: <b>MICHALOVCE</b>	Formát:		
Investor: <b>ŽSR</b>	Dátum: <b>03/2025</b>	Stupeň:		
Stav. akcia : <b>ÚPLNÁ UZÁVIERKA ŽEL. PRIECESTIA V ŽKM 22,820 SP 1465 NA CESTE č. III-3765, MEDZI OBCAMI DÚBRAVKA - BUDKOVCE, NA TRATI MAŤOVCE ŠR - HANISKA PRI KOŠICIACH ŠR</b>			Zákaz. č.: <b>26/2025</b>	Arch. č.: Súprava č.
Príloha: <b>DOPRAVNÉ ZNAČENIE</b>	Mierka:	Príloha č. <b>1</b>		



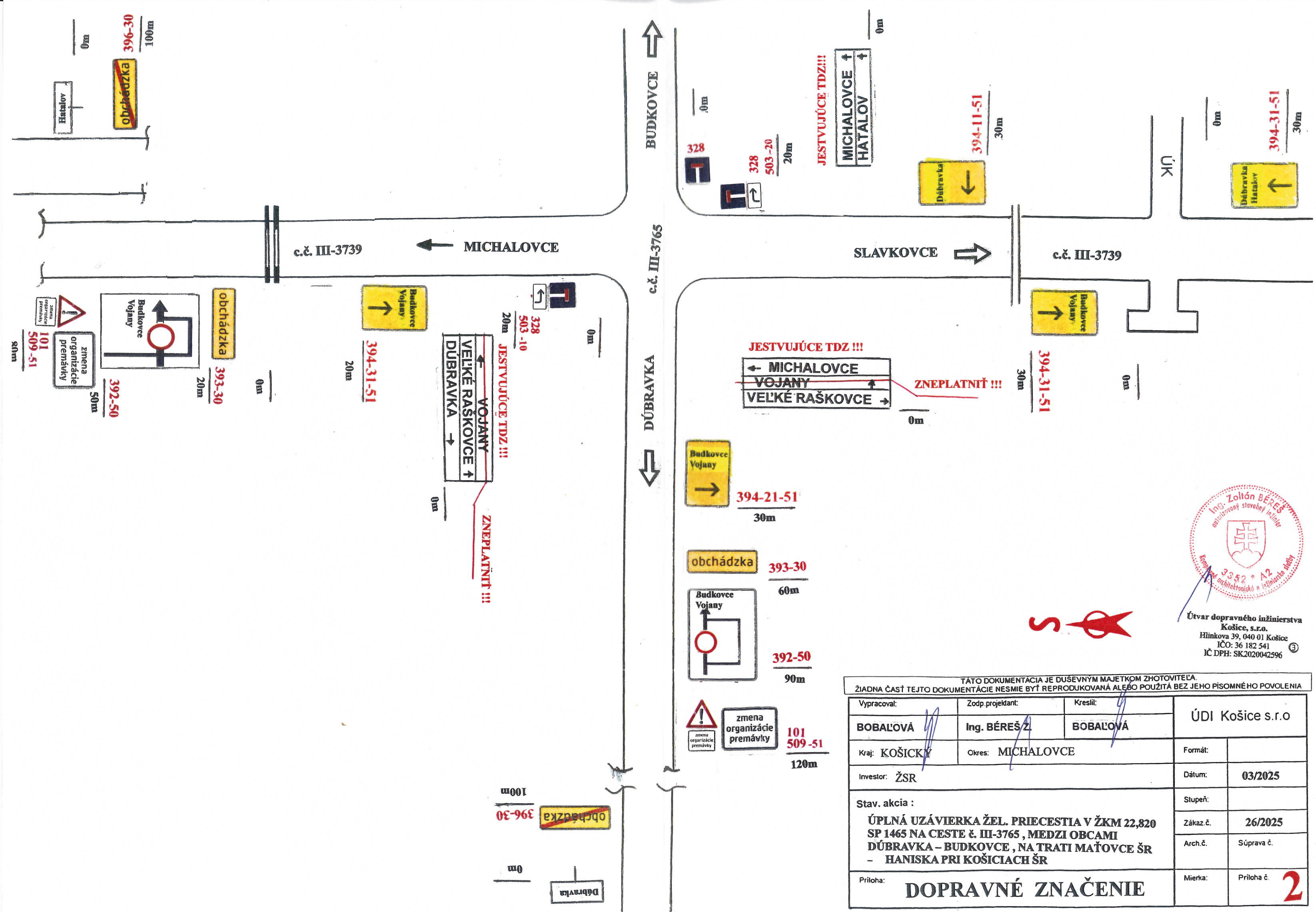

Útvar dopravného inžinierstva  
 Košice, s.r.o.  
 Hlinkova 39, 040 01 Košice  
 IČO: 36 182 541  
 IČ DPH: SK2020042596

TÁTO DOKUMENTÁCIA JE DUŠEVNÝM MAJETKOM ZHOTOVITEĽA.  
 ŽIADNA ČASŤ TEJTO DOKUMENTÁCIE NESMIE BYŤ REPRODUKOVANÁ ALEBO POUŽITÁ BEZ JEHO PÍSMENNÉHO POVOLENIA

Vypracoval: <b>BOBALOVÁ</b>	Zodp. projektant: <b>Ing. BÉREŠ Z.</b>	Kreslil: <b>BOBALOVÁ</b>	<b>ÚDI Košice s.r.o.</b>	
Kraj: <b>KOŠICKÝ</b>	Okres: <b>MICHALOVCE</b>			
Investor: <b>ŽSR</b>			Dátum:	<b>03/2025</b>
Stav. akcia : <b>ÚPLNÁ UZÁVIERKA ŽEL. PRIECESTIA V ŽKM 22,820 SP 1465 NA CESTE č. III-3765, MEDZI OBCAMI DÚBRAVKA – BUDKOVCE, NA TRATI MAŤOVCE ŠR – HANISKA PRI KOŠICIACH ŠR</b>			Stupeň:	
			Zákaz. č.	<b>26/2025</b>
			Arch. č.	Súprava č.
Príloha:			Mierka:	Príloha č. <b>2</b>

## DOPRAVNÉ ZNAČENIE





Útvár dopravného inžinierstva  
 Košice, s.r.o.  
 Hlinkova 39, 040 01 Košice  
 IČO: 36 182 541  
 IČ DPH: SK2020042596

**JESTVUJÚCE DOPRAVNÉ ZNAČKY, KTORÉ BY BOLI V ROZPORE S NAVRHOVANOU ÚPRAVOU, JE NUTNÉ DOČASNE ZNEPLATNIŤ !!!**

TATO DOKUMENTÁCIA JE DUSEVNÝM MAJETKOM ZHOTOVITEĽA.  
 ŽIADNA ČASŤ TEJTO DOKUMENTÁCIE NESMIE BYŤ REPRODUKOVANÁ ALEBO POUŽITÁ BEZ JEHO PÍSMENNÉHO POVOLENIA

Vypracoval:	Zodp. projektant:	Kreslil:	ÚDI Košice s.r.o	
BOBALOVÁ	Ing. BÉREŠ Ž.	BOBALOVÁ		
Kraj: KOŠICKÝ	Okres: MICHALOVCE	Formát:		
Investor: ŽSR	Dátum:	03/2025		
Stav. akcia :	Stupeň:			
ÚPLNÁ UZÁVIERKA ŽEL. PRIECESTIA V ŽKM 22,820 SP 1465 NA CESTE č. III-3765, MEDZI OBCAMI DÚBRAVKA – BUDKOVCE, NA TRATI MAŤOVCE ŠR – HANISKA PRI KOŠICIACH ŠR	Zákaz.č.	26/2025		
Príloha:	Arch.č.	Súprava č.		
<b>DOPRAVNÉ ZNAČENIE</b>	Mierka:	Príloha č.	<b>3</b>	

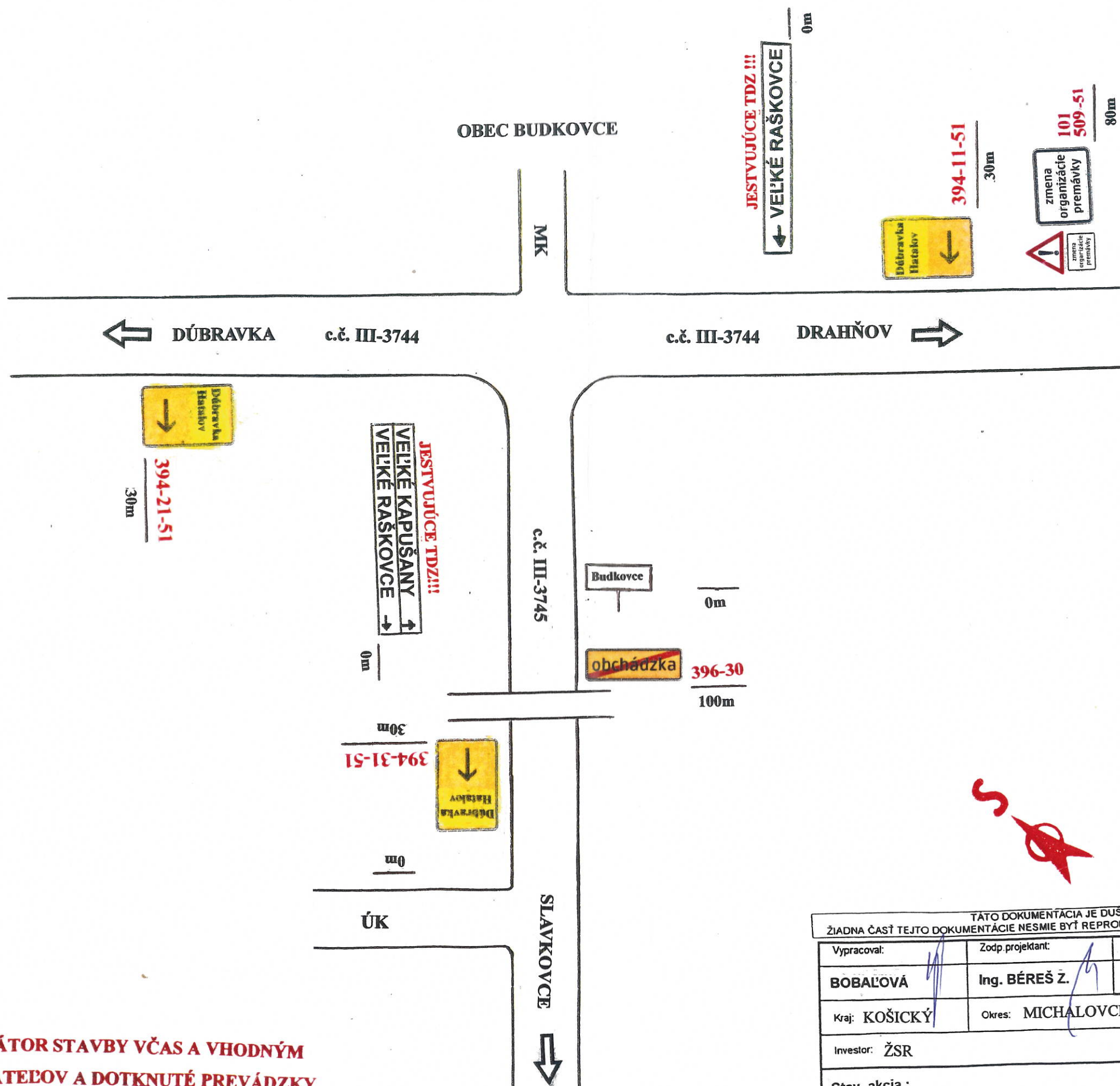

Útvar dopravného inžinierstva  
 Košice, s.r.o.  
 Hlinkova 39, 040 01 Košice  
 IČO: 36 182 541  
 IČ DPH: SK2020042596

TÁTO DOKUMENTÁCIA JE DUŠEVNÝM MAJETKOM ZHOTOVITEĽA.  
 ŽIADNA ČASŤ TEJTO DOKUMENTÁCIE NESMIE BYŤ REPRODUKOVANÁ ALEBO POUŽITÁ BEZ JEHO PÍSMENNÉHO POVOLENIA

<table border="1"> <tr> <td>Vypracoval:</td> <td>Zodp. projektant:</td> <td>Kreslil:</td> </tr> <tr> <td>BOBAL'OVÁ</td> <td>Ing. BÉREŠ Z.</td> <td>BOBAL'OVÁ</td> </tr> <tr> <td>Kraj: KOŠICKÝ</td> <td colspan="2">Okres: MICHALOVCE</td> </tr> </table>	Vypracoval:	Zodp. projektant:	Kreslil:	BOBAL'OVÁ	Ing. BÉREŠ Z.	BOBAL'OVÁ	Kraj: KOŠICKÝ	Okres: MICHALOVCE		<table border="1"> <tr> <td>ÚDI Košice s.r.o</td> </tr> <tr> <td>Formát:</td> </tr> <tr> <td>Dátum:</td> <td>03/2025</td> </tr> <tr> <td>Stupeň:</td> </tr> <tr> <td>Zákaz.č.:</td> <td>26/2025</td> </tr> <tr> <td>Arch.č.:</td> <td>Súprava č.</td> </tr> <tr> <td>Mierka:</td> <td>Príloha č. <b>4</b></td> </tr> </table>	ÚDI Košice s.r.o	Formát:	Dátum:	03/2025	Stupeň:	Zákaz.č.:	26/2025	Arch.č.:	Súprava č.	Mierka:	Príloha č. <b>4</b>
Vypracoval:	Zodp. projektant:	Kreslil:																			
BOBAL'OVÁ	Ing. BÉREŠ Z.	BOBAL'OVÁ																			
Kraj: KOŠICKÝ	Okres: MICHALOVCE																				
ÚDI Košice s.r.o																					
Formát:																					
Dátum:	03/2025																				
Stupeň:																					
Zákaz.č.:	26/2025																				
Arch.č.:	Súprava č.																				
Mierka:	Príloha č. <b>4</b>																				
Investor: ŽSR  Stav. akcia : ÚPLNÁ UZÁVIERKA ŽEL. PRIECESTIA V ŽKM 22,820 SP 1465 NA CESTE č. III-3765 , MEDZI OBCAMI DÚBRAVKA - BUDKOVCE , NA TRATI MAŤOVCE ŠR - HANISKA PRI KOŠICIACH ŠR	Príloha: <b>DOPRAVNÉ ZNAČENIE</b>																				

**POZNÁMKA :**

**INVESTOR ,PRÍPADNE REALIZÁTOR STAVBY VČAS A VHODNÝM SPÔSOBOM OBOZNÁMI OBYVATEĽOV A DOTKNUTÉ PREVÁDZKY DANEJ LOKALITY O TERMÍNE A DĹŽKE UZÁVIERKY ŽEL. PRIECESTIA**

**JESTVUJÚCE DOPRAVNÉ ZNAČKY, KTORÉ BY BOLI V ROZPORE S NAVRHOVANOU ÚPRAVOU, JE NUTNÉ DOČASNE ZNEPLATNIŤ !!!**



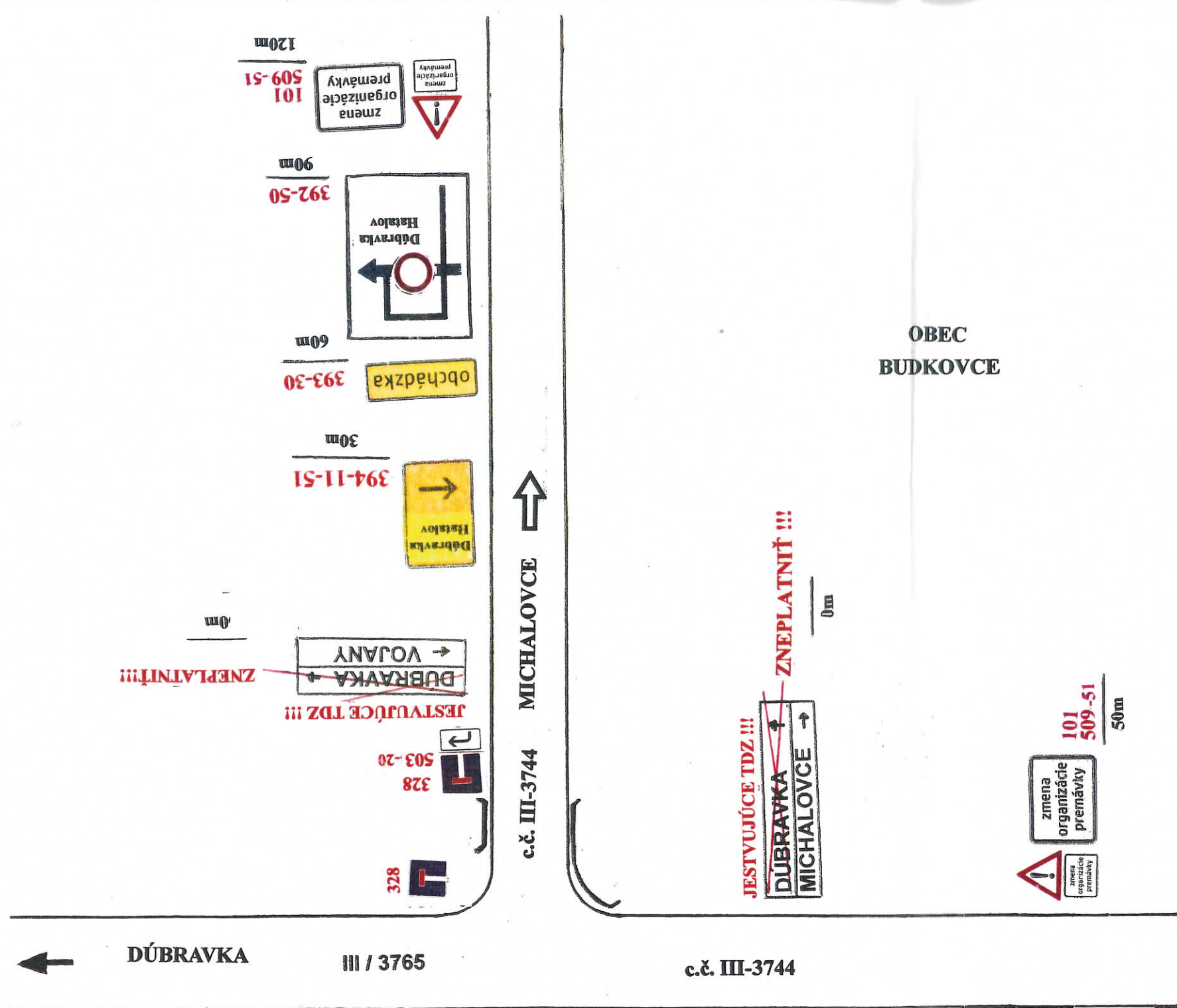

OBEC  
BUDKOVCE

**POZNÁMKA :**

**INVESTOR ,PRÍPADNE REALIZÁTOR STAVBY VČAS A VHODNÝM SPÔSOBOM OBOZNÁMI OBYVATEĽOV A DOTKNUTÉ PREVÁDZKY DANEJ LOKALITY O TERMÍNE A DĹŽKE UZÁVIERKY ŽEL. PRIECESTIA**

**JESTVUJÚCE DOPRAVNÉ ZNAČKY, KTORÉ BY BOLI V ROZPORE S NAVRHOVANOU ÚPRAVOU, JE NUTNÉ DOČASNE ZNEPLATNIŤ !!!**



Útvar dopravného inžinierstva  
 Košice, s.r.o.  
 Hlinkova 39, 040 01 Košice  
 IČO: 36 182 541  
 IČ DPH: SK2020042596

TATO DOKUMENTÁCIA JE DUŠEVNÝM MAJETKOM ZHOTOVITEĽA.  
 ŽIADNA ČASŤ TEJTO DOKUMENTÁCIE NESMIE BYŤ REPRODUKOVANÁ ALEBO POUŽITÁ BEZ JEHO PÍSMENNÉHO POVOLENIA

<table border="1"> <tr> <td> <table border="1"> <tr> <td>Vypracoval:</td> <td>Zodp.projektant:</td> <td>Kreslil:</td> </tr> <tr> <td>BOBAL'OVÁ</td> <td>Ing. BÉREŠ Z</td> <td>BOBAL'OVÁ</td> </tr> </table> </td> <td colspan="2">           ÚDI Košice s.r.o         </td> </tr> <tr> <td>Kraj: KOŠICKÝ</td> <td>Okres: MICHALOVCE</td> <td>Formát:</td> </tr> <tr> <td>Investor: ŽSR</td> <td></td> <td>Dátum: 03/2025</td> </tr> <tr> <td colspan="2">           Stav. akcia :            ÚPLNÁ UZÁVIERKA ŽEL. PRIECESTIA V ŽKM 22,820 SP 1465 NA CESTE č. III-3765 , MEDZI OBCAMI DUBRAVKA – BUDKOVCE , NA TRATI MAŤOVCE ŠR – HANISKA PRI KOŠICIACH ŠR         </td> <td>Stupeň:</td> </tr> <tr> <td colspan="2"></td> <td>Zákaz.č. 26/2025</td> </tr> <tr> <td colspan="2"></td> <td>Arch.č. Súprava č.</td> </tr> <tr> <td>Príloha: DOPRAVNÉ ZNAČENIE</td> <td>Mierka:</td> <td>Príloha č. 5</td> </tr> </table>	<table border="1"> <tr> <td>Vypracoval:</td> <td>Zodp.projektant:</td> <td>Kreslil:</td> </tr> <tr> <td>BOBAL'OVÁ</td> <td>Ing. BÉREŠ Z</td> <td>BOBAL'OVÁ</td> </tr> </table>	Vypracoval:	Zodp.projektant:	Kreslil:	BOBAL'OVÁ	Ing. BÉREŠ Z	BOBAL'OVÁ	ÚDI Košice s.r.o		Kraj: KOŠICKÝ	Okres: MICHALOVCE	Formát:	Investor: ŽSR		Dátum: 03/2025	Stav. akcia : ÚPLNÁ UZÁVIERKA ŽEL. PRIECESTIA V ŽKM 22,820 SP 1465 NA CESTE č. III-3765 , MEDZI OBCAMI DUBRAVKA – BUDKOVCE , NA TRATI MAŤOVCE ŠR – HANISKA PRI KOŠICIACH ŠR		Stupeň:			Zákaz.č. 26/2025			Arch.č. Súprava č.	Príloha: DOPRAVNÉ ZNAČENIE	Mierka:	Príloha č. 5
<table border="1"> <tr> <td>Vypracoval:</td> <td>Zodp.projektant:</td> <td>Kreslil:</td> </tr> <tr> <td>BOBAL'OVÁ</td> <td>Ing. BÉREŠ Z</td> <td>BOBAL'OVÁ</td> </tr> </table>	Vypracoval:	Zodp.projektant:	Kreslil:	BOBAL'OVÁ	Ing. BÉREŠ Z	BOBAL'OVÁ	ÚDI Košice s.r.o																				
Vypracoval:	Zodp.projektant:	Kreslil:																									
BOBAL'OVÁ	Ing. BÉREŠ Z	BOBAL'OVÁ																									
Kraj: KOŠICKÝ	Okres: MICHALOVCE	Formát:																									
Investor: ŽSR		Dátum: 03/2025																									
Stav. akcia : ÚPLNÁ UZÁVIERKA ŽEL. PRIECESTIA V ŽKM 22,820 SP 1465 NA CESTE č. III-3765 , MEDZI OBCAMI DUBRAVKA – BUDKOVCE , NA TRATI MAŤOVCE ŠR – HANISKA PRI KOŠICIACH ŠR		Stupeň:																									
		Zákaz.č. 26/2025																									
		Arch.č. Súprava č.																									
Príloha: DOPRAVNÉ ZNAČENIE	Mierka:	Príloha č. 5																									

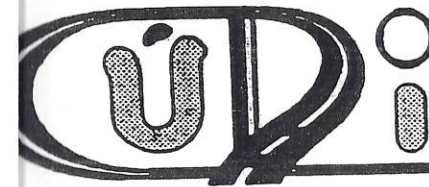

# Útvar dopravného inžinierstva, Košice

Hlinkova 39, tel.č.:63 340 38



Útvar dopravného inžinierstva  
Košice, s.r.o.  
Hlinkova 39, 040 01 Košice  
IČO: 36 182 541  
IČ DPH: SK2020042596

TATO DOKUMENTÁCIA JE DUSEVNÝM MAJETKOM ZHOTOVITEĽA. ŽIADNA ČASŤ TEJTO DOKUMENTÁCIE NESMIE BYŤ REPRODUKOVANÁ ALEBO POUŽITÁ BEZ JEHO PÍSMENNÉHO POVOLENIA			
Vypracoval:	Zodp.projektant:	Kreslil:	ÚDI Košice s.r.o
BOBAL'OVÁ	Ing. BÉREŠ Z.	BOBAL'OVÁ	
Kraj: KOŠICKÝ	Okres: MICHALOVCE	Formát:	
Investor: ŽSR		Dátum:	03/2025
Stav. akcia :		Stupeň:	
ÚPLNÁ UZÁVIERKA ŽEL. PRIECESTIA V ŽKM 22,820 SP 1465 NA CESTE č. III-3765 , MEDZI OBCAMI DÚBRAVKA – BUDKOVICE , NA TRATI MAŤOVCE ŠR - HANISKA PRI KOŠICIACH ŠR		Zákaz č.	26/2025
		Arch.č.	Súprava č.
Priloha:	<b>TECHNICKÁ SPRÁVA</b>	Mierka:	Priloha č.

# TECHNICKÁ SPRÁVA

## 1. Identifikačné údaje stavby :

Názov stavby : ÚPLNÁ UZÁVIERKA ŽEL. PRIECESTIA V ŽKM 22,820  
SP 1465 NA CESTE č. III-3765 , MEDZI OBCAMI  
Miesto stavby : DÚBRAVKA – BUDKOVCE , NA TRATI MAŤOVCE ŠR  
– HANISKA PRI KOŠICIACH ŠR  
Okres : MICHALOVCE  
Kraj : KOŠICKÝ  
Investor : ŽSR  
Projektant : ÚDI KOŠICE s. r. o.  
Zodp. projektant : ING. BÉREŠ  
Vypracoval : BOBALOVÁ

## 2. Základné údaje :

DOPRAVNÉ ZNAČENIE JE SPRACOVANÉ PODEA NOVELIZOVANÉHO  
ZÁKONA O CESTNEJ PREMÁVKE S VYKONÁVACOU VYHLÁŠKOU .

ZÁKON č. 8/2009 Z.Z. Z 3. DECEMBRA 2008 O CESTNEJ PREMÁVKE A O ZMENE A DOPLNENÍ  
NĚKTORÝCH ZÁKONOV V ZNENÍ ZÁKONA č. 84/2009 Z.Z., ZÁKONA č. 188/2009 Z.Z., ZÁKONA  
č. 199/2009 Z.Z., ZÁKONA č. 144/2010 Z.Z., ZÁKONA č. 119/2011 Z.Z., ZÁKONA č. 249/  
2011 Z.Z., ZÁKONA č. 313/2011 Z.Z., ZÁKONA č. 68/2012 Z.Z., ZÁKONA č. 317/2012 Z.Z.,  
ZÁKONA č. 357/2012 Z.Z., ZÁKONA č. 42/2013 Z.Z., ZÁKONA č. 98/2013 Z.Z., ZÁKONA  
č. 180/2013 Z.Z., ZÁKONA č. 213/2013 Z.Z., ZÁKONA č. 290/2013 Z.Z., ZÁKONA č. 388/  
2013 Z.Z., ZÁKONA č. 474/2013 Z.Z., ZÁKONA č. 488/2013 Z.Z., ZÁKONA č. 387/2015 Z.Z.,  
ZÁKONA č. 430/2015 Z.Z., ZÁKONA č. 311/2016 Z.Z., ZÁKONA č. 106/2018 Z.Z., 83/2019 Z.Z.  
A ZÁKONA č. 393/2019 Z.Z.

VYHLÁŠKA MINISTERSTVA VNÚTRA SLOVENSKEJ REPUBLIKY č. 30/2020 Z.Z.  
Z 13. FEBRUÁRA 2020 O DOPRAVNOM ZNAČENÍ



### 3. Dopravné značenie :

Na základe požiadavky investora stavby , vypracovali sme projekt dočasného dopravného značenia počas opravy železničného priecestia v žkm 22,820 , SP 1465 , na ceste č. III-3765 , medzi obcami Dúbravka – Budkovce , na trati Maťovce ŠR – Haniska pri Košiciach ŠR .

Súčasný stav žel. priecestia ,charakter a spôsob vykonávaných prác si vyžadujú úplnú uzávierku žel. priecestia.

Cestná premávka bude vedená po obchádzkovej trase , ktorá bude vyznačená príslušným dočasným dopravným značením .

Do oblasti pracoviska bude zakázaný vjazd všetkých motorových vozidiel okrem vozidiel stavby.

Vjazd a výjazd pracovných vozidiel do oblasti pracoviska zabezpečí v prípade potreby regulovčik.

Investor , prípadne realizátor stavby , včas a vhodným spôsobom oboznámi obyvateľov a dotknuté prevádzky danej lokality o termíne a dĺžke uzávierky žel. priecestia.

Projekt DDZ bol spracovaný na základe podmienok , požiadaviek a poskytnutých materiálov od investora.

Obchádzka bude trvať 2 dni, t.j.

1. deň: 14.5.2025 od 08:00 hod. do 19:00 hod.

2.deň: 21.5.2025 od 08:00 hod. do 19:00 hod.

#### Zásady označovania pracovného miesta

- zmena organizácie dopravy v oblasti pracovného miesta sa môže vykonať po vydaní určenia dopravných značiek a DZ príslušným cestným správny orgánom v ním určenom termíne a čase, pri uzávierkach po nadobudnutí právoplatnosti povolenia od príslušného cestného správneho orgánu, okrem neodkladných prípadov, ktoré nepodliehajú štandardnému schvaľovaciemu procesu (dopravná nehoda, havarijný stav, iné bezprostredné ohrozenie života a majetku);
- o presnom čase začatia prác je potrebné aj prostredníctvom médií informovať verejnosť (v závislosti na význame komunikácie);
- označovanie pracovného miesta na PK vykonáva odborne spôsobilá osoba (organizácia) po preškolení všetkých pracovníkov o dodržiavaní bezpečnosti pri práci na PK;
- označovanie pracovného miesta sa vykoná podľa schválenej projektovej dokumentácie, ktorá je súčasťou určenia ZDZ, VDZ a DZ;
- v prípade potreby so súhlasom dotknutých orgánov alebo na ich vyžiadanie je možné vykonať zmeny a doplnenia schválenej organizácie dopravy;
- vedenie dopravy v oblasti pracovného miesta musí byť pre všetkých účastníkov premávky na PK jednoznačne pochopiteľné a dobre rozpoznateľné;
- na zabezpečenie pracovného miesta sa vykonávajú len také opatrenia, ktoré sú bezpečné a potrebné;
- práce spojené s označovaním pracovného miesta sa vykonávajú, ak je to možné, v čase menšej intenzity cestnej premávky;



- všetky prvky organizácie dopravy - ZDZ, VDZ, DZ a CSS, ktoré sú potrebné na zabezpečenie pracovného miesta, sa inštalujú v čase, ktorý zodpovedá určenému termínu cestným správny orgánom. Ak sa zmena organizácie dopravy vykoná v predstihu, musí byť jej platnosť vhodným spôsobom (napr. zakrytím značiek) zrušená do času začatia práce;
- práce na pracovnom mieste môžu začať až po umiestnení všetkých dopravných značiek, CSS a DZ;
- je nevyhnutné koordinovať vykonávanie zmeny organizácie dopravy, najmä s ohľadom na zmenu prednosti v jazde v križovatkách, zmenu smerového vedenia a pod., prípadne požiadať o súčinnosť Policajný zbor SR;
- obmedzenia, ktoré majú význam len v čase vykonávania prác, pokiaľ tak určil cestný správny orgán, musia byť mimo tohto času zrušené zakrytím, preškrtnutím alebo odstránením;
- v súlade s postupom prác musí byť zodpovedajúcim spôsobom vykonaná aktualizácia organizácie dopravy a po ukončení prác musí byť premávka v čo najkratšom čase obnovená v pôvodnom rozsahu;
- cestný správny orgán vo svojom rozhodnutí uvedie organizáciu zodpovednú za vykonanie zmeny organizácie dopravy a jej funkčnosť po celú dobu trvania obmedzení;
- je nevyhnutné v pravidelných časových intervaloch vykonávať kontrolu a údržbu všetkých prvkov schválenej organizácie dopravy, pri strate alebo poškodení zabezpečiť ich neodkladné doplnenie alebo výmenu;
- umiestnenie prvkov organizácie dopravy je potrebné vykonať tak, aby ho prichádzajúci vodiči včas a zreteľne videli a aby nedošlo k zámene významu s trvalou úpravou;
- ak je pracovné miesto nebezpečné pre účastníkov cestnej premávky, musia sa používať na zaistenie jeho bezpečnosti vhodné ochranné zariadenia, v oblasti pracovného miesta sa z hľadiska bezpečnosti neumiestňujú reklamy.

**JESTVUJÚCE DOPRAVNÉ ZNAČKY, KTORÉ BY BOLI V ROZPORE  
S NAVRHOVANOU ÚPRAVOU, JE NUTNÉ DOČASNE ZNEPLATNIŤ !!!**

Dopravné značky musia byť v reflexnom vyhotovení, prípadné zmeny dopravného značenia je potrebné prejednať s príslušným DI.

MAREC 2025

ÚDI Košice s.r.o.

Útvar dopravného inžinierstva  
Košice, s.r.o.  
Hlinkova 39, 040 01 Košice  
IČO/36 182 541  
IČ DPH: SK2020042596